

# SEGURANÇA DE BARRAGENS

Implantação do Sistema de Alerta Sonoro

**PCH Santa Rosa II**

Outubro 2021



**Statkraft**



## A Statkraft Brasil

A Statkraft tem como propósito gerar energia renovável e contribuir para um mundo mais sustentável. A empresa produz energia elétrica com uso de recursos naturais renováveis, como a água e o vento, para mais de 750 mil lares brasileiros.



## Valores e compromissos

Para a Statkraft, prover energia pura vai além da geração com o uso de fontes renováveis; é um processo conduzido com comprometimento, ética, responsabilidade e sustentabilidade; valores que definem a cultura da empresa e estão no centro de tudo o que é feito: como segurança, respeito à vida, às pessoas e ao meio ambiente – simplesmente porque é o certo a fazer.

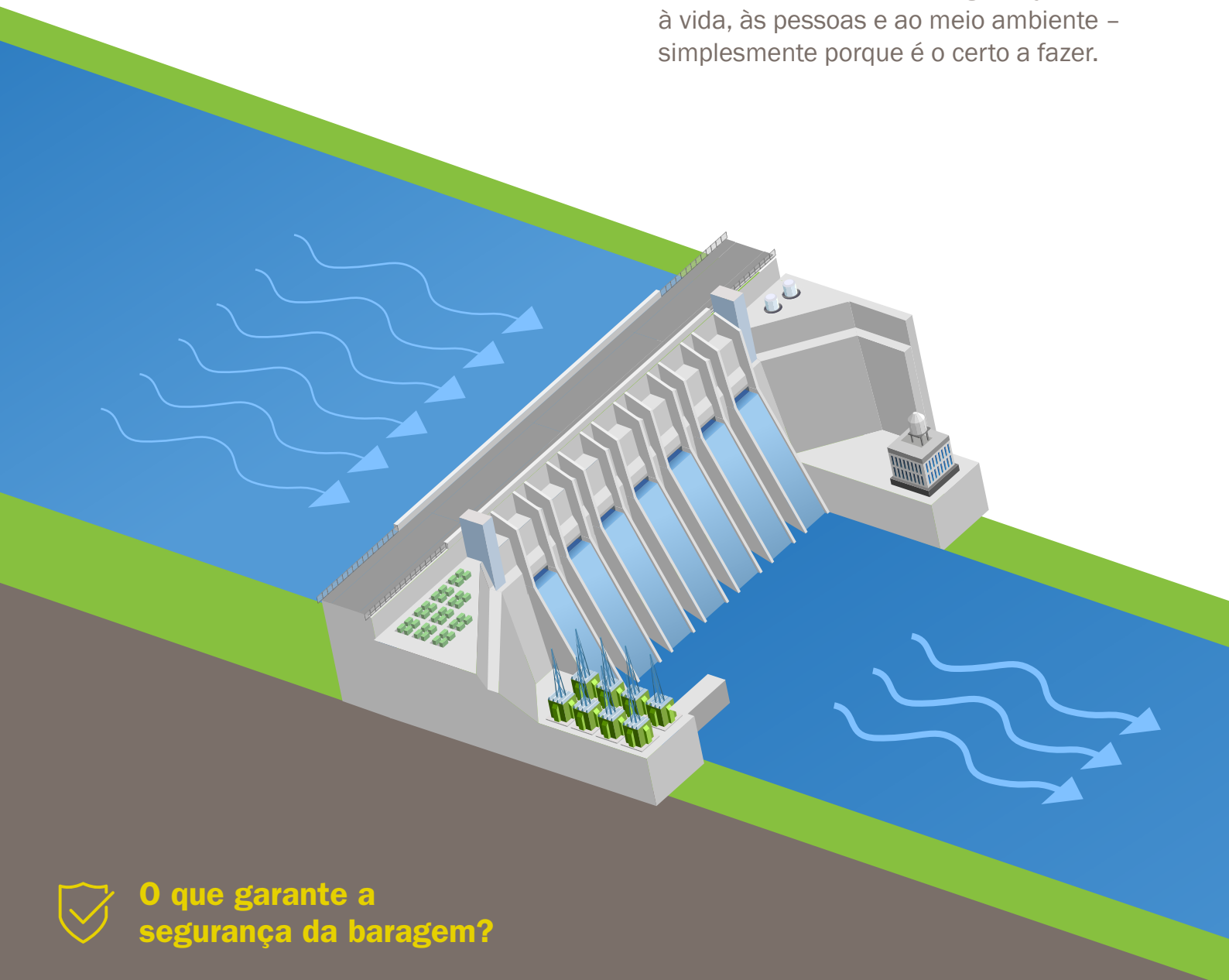

## O que garante a segurança da barragem?

Todas as barragens da Statkraft seguem os mais altos padrões de segurança e são monitoradas 24 horas por dia, sete dias por semana, com prioridade à vida e respeito às pessoas, de acordo com as exigências da Política Nacional de Segurança de Barragens (Lei Federal n° 12.334, de 20 de setembro de 2010) e da Resolução Normativa n° 696, de 15 de dezembro de 2015 da ANEEL – Agência Nacional de Energia Elétrica –, órgão fiscalizador de segurança de barragens do setor Elétrico.

## O que é o PAE

O Plano de Ação de Emergência (PAE) é um documento elaborado pela Statkraft que estabelece as ações a serem realizadas em caso de emergência ocasionada por danos na estrutura da barragem ou o possível risco de seu rompimento. Esse documento está disponível nas defesas civis e nas prefeituras.

## Para que serve o PAE

O PAE é um documento de caráter preventivo e corretivo, e visa garantir a segurança e a proteção das comunidades localizadas na Zona de Autossalvamento (ZAS), que define as ações e os meios para que essas populações possam ser alertadas e irem até o ponto de encontro em caso de emergência na barragem.

### Objetivo

O objetivo é que, em uma situação de risco com a estrutura da barragem, você seja comunicado de forma rápida, para que você e sua família se direcionem aos pontos de encontro que foram definidos pela Defesa Civil Municipal de sua região, em parceria com a Statkraft.

Assim como as sirenes, o aplicativo Alerta Individual somente será utilizado em situações de possível risco de rompimento de barragem e não alertará sobre outras situações como o aumento do volume dos rios, que ocorrem naturalmente em períodos de chuvas muito fortes e não é influenciado pela barragem. Para essas outras situações, o Plano de Contingência da Defesa Civil deverá ser acionado, fornecendo a devida orientação para a população.



## O que é a ZAS

Definida por Lei, a Zona de Autossalvamento (ZAS) é a região localizada abaixo da barragem, na qual a população deve ser avisada pelo sistema de alerta se algum dia houver alguma situação de emergência envolvendo risco de dano na estrutura da barragem.

## Sistema de Alerta

O sistema de alerta da Statkraft é composto por sirenes e um aplicativo que você pode baixar nas versões iOS ou Android. Com o login e senha, no aplicativo de celular Alerta Individual, você estará apto a receber as mensagens de notificação e acompanhar a situação da barragem, assim como obter a rota mais curta para o ponto de encontro mais próximo de você, no caso de uma situação de emergência com a barragem.



## Assista ao vídeo

Aproxime o seu celular para a leitura do QR Code:

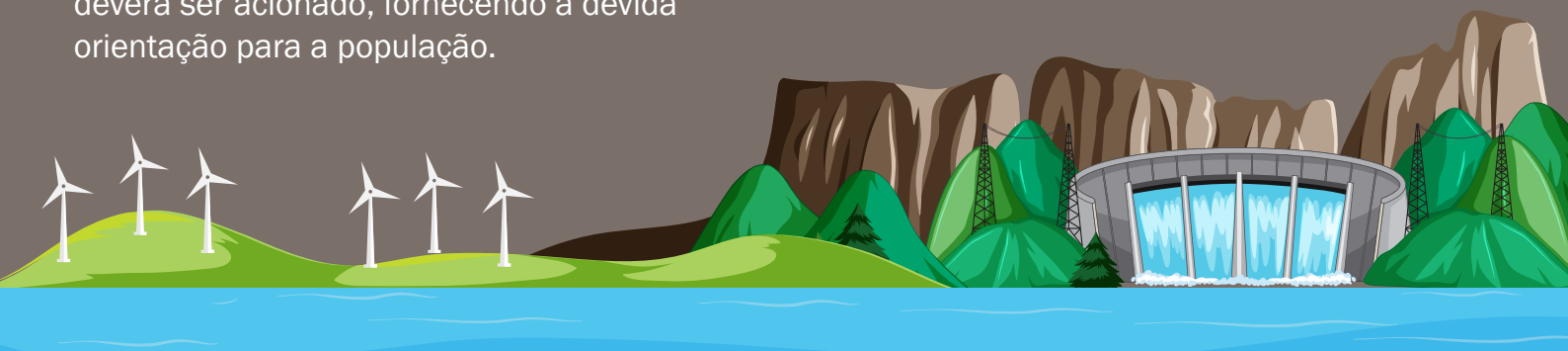





Os pontos de encontro estão identificados pelas placas de sinalização ao lado. São regiões seguras fora da área de risco do rompimento da barragem. Para conhecer o ponto de encontro mais próximo de você, observe o mapa abaixo.

## Mapa PCH Santa Rosa II

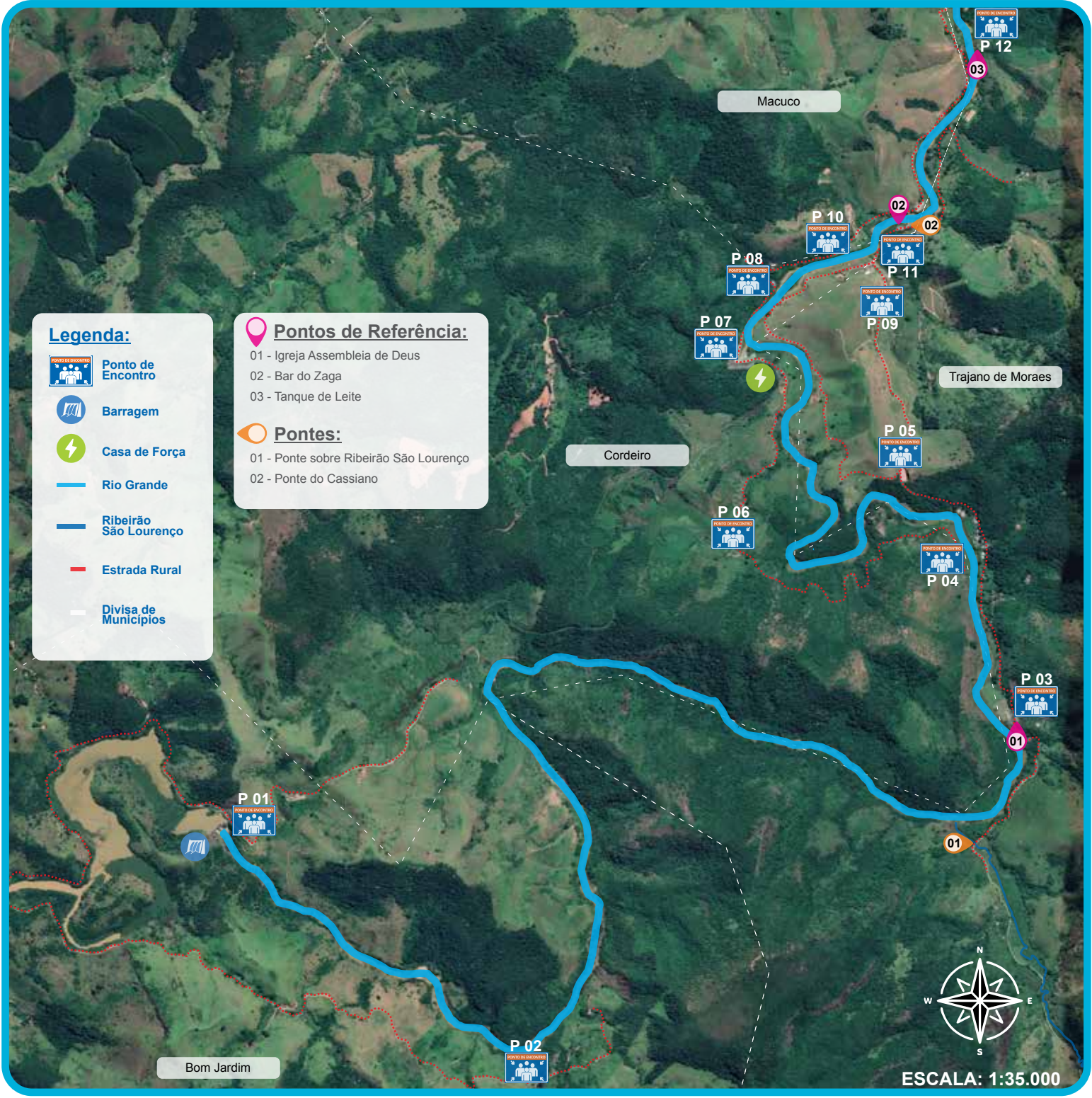

**Legenda:**

- Ponto de Encontro
- Barragem
- Casa de Força
- Rio Grande
- Ribeirão São Lourenço
- Estrada Rural
- Divisão de Municípios

**Pontos de Referência:**

- 01 - Igreja Assembleia de Deus
- 02 - Bar do Zaga
- 03 - Tanque de Leite

**Pontes:**

- 01 - Ponte sobre Ribeirão São Lourenço
- 02 - Ponte do Cassiano



ESCALA: 1:35.000

A sirene só irá tocar se houver uma situação de emergência com a barragem que implique em possível risco de rompimento.

## Ao ouvir as sirenes, siga essas orientações



Pare imediatamente o que estiver fazendo e reúna as pessoas que estiverem próximas a você



Atenção para as pessoas com necessidades específicas (crianças, deficientes e idosos) e que precisam de ajuda para se locomover



Siga pela rota do aplicativo Alerta Individual até o ponto de encontro mais próximo a você



## Baixe o aplicativo Alerta Individual

para ter em mãos as rotas até o ponto de encontro mais próximo de você! Acesse para saber mais:

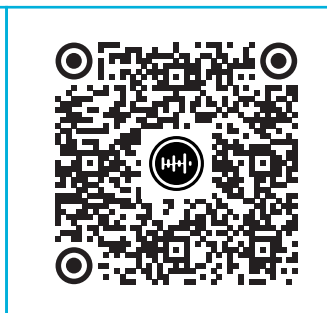
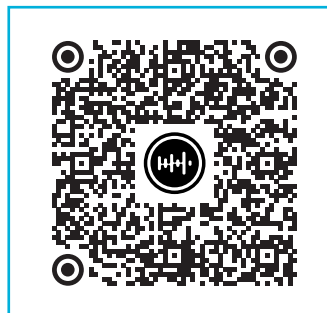

Confira o login e senha para acessar os pontos de encontro da sua região:

## PCH Santa Rosa II

**Login:** santarosa2

**Senha:** santarosa2

## Contatos importantes

Para outras informações, entre em contato com os órgãos públicos do seu município.



### Defesa Civil Municipal

(22) 2566-2342

(22) 2564-2314

(22) 2554-1344

(22) 2551-1187

### Defesa Civil Regional

(22) 2533-0067

Defesa Civil - 199

Corpo de Bombeiros - 193

SAMU - 192

Polícia Militar - 190

## Statkraft Brasil

Telefone: 0800 877 7100

E-mail: canal-aberto@statkraft.com



# Statkraft