

Plataforma Integrada de Ouvidoria e Acesso à Informação

Detalhes da Manifestação

Dados Básicos da Manifestação

Tipo de Manifestação: Solicitação

Esfera: Federal

NUP: 21210.003935/2023-47

Órgão Destinatário: INCRA – Instituto Nacional de Colonização e Reforma Agrária

Órgão de Interesse:

Assunto: Outros em Meio Ambiente

Subassunto:

Data de Cadastro: 17/04/2023

Situação: Cadastrada

Data limite para resposta: 17/05/2023

Canal de Entrada: Internet

Modo de Resposta: Pelo sistema (com avisos por email)

Registrado Por: Órgão

Tipo de formulário: Padrão

Serviço:

Outro Serviço:

Teor da Manifestação

Teor: Consulta a intervenientes a respeito da implantação da PCH Canoas.

Proposta de melhoria:

Município do local do fato: Curitibaanos

UF do local do fato: SANTA CATARINA

Local: Santa Cruz do Pery

Anexos Originais

21210003935202347_pdf_1.pdf

21210003935202347_pdf_2.pdf

Não há anexos complementares.

Não há textos complementares.

Envolvidos

Nome	Função	Órgão/Empresa
STATKRAFT ENERGIAS RENOVAVEIS S/A	Administrador(a)	STATKRAFT ENERGIAS RENOVAVEIS S/A

Campos Adicionais

Plataforma Integrada de Ouvidoria e Acesso à Informação

Detalhes da Manifestação

Não há campos adicionais.

Dados das Respostas

Não há registro de respostas.

Denúncia de descumprimento

Não há registro de denúncias de descumprimento.

Dados de Encaminhamento

Não há registros de encaminhamento.

Dados de Prorrogação

Não há registros de prorrogações.

Ref. 2023-00274

Florianópolis, 4 de abril de 2023.

Ao

INCRA - Instituto Nacional de Colonização e Reforma Agrária

SBN Qadra 01 Bloco D Ed. Palácio do Desenvolvimento

CEP 70.057-900 Brasília – DF

Assunto: **Consulta a intervenientes a respeito da implantação da PCH Canoas.**

Processo ANEEL: 48500.004832/2017-47

Prezado Senhor,

GERALDO JOSÉ DA CÂMARA FERREIRA DE MELO FILHO

Presidente

Através desta, levo ao conhecimento de V.Sa., que a empresa **Statkraft Energias Renováveis S.A.**, estabelecida na Rod. José Carlos Daux – SC 401, nº 5500, sala 325, Torre Jurerê A. Saco Grande, Florianópolis/SC, CEP 88032-005, inscrita no CNPJ 00.622.416/0001-41, por seu representante legal adiante subscrito, está desenvolvendo o **EIA/RIMA da PCH Canoas**, situada no rio Canoas, localizado na sub-bacia 71, bacia hidrográfica do rio Uruguai (7), no estado de Santa Catarina.

A seguir são apresentadas as coordenadas geográficas no eixo do barramento do aproveitamento:

- **Latitude: 27°26'30.06" Sul**
- **Longitude: 50°40'33.06" Oeste**

O rio Canoas tem comprimento total de 603 km e seus principais afluentes pela margem direita são os rios João Paulo, do Desquite, dos Cachorros e das Marombas, e pela margem esquerda os rios Ponte Alta, dos Macacos, dos Índios, do Tributo e das Caveiras.

Na figura 1 a seguir é apresentada a localização do empreendimento entre os municípios Curitiba e São José do Cerrito.



Figura 1 - Mapa de localização da PCH Canoas.

Este documento foi assinado digitalmente por Ana Claudia De Araujo Lima. Para verificar as assinaturas vá ao site <https://www.portaldeassinaturas.com.br:443> e utilize o código 4C65-8061-AC41-0BF9.

O acesso principal até o barramento da PCH inicia-se na cidade de Curitiba, sentido São José do Cerrito, cerca de 15 km pela rodovia SC 120, seguindo pela saída do km 235 da rodovia, para a região de Santa Cruz do Pery.

Após análise da região sobre a existência de assentamentos nas proximidades da bacia do rio Canoas, foi possível constatar que o aproveitamento não causará interferências em nenhum assentamento, visto que o mais próximo (PA Herdeiros do Contestado) está localizado a uma distância de 9,23 km do aproveitamento da PCH Canoas, seguido do PA 25 de Março, PA Índio Galdidino e PA Vitria dos Palmares (figura 2).

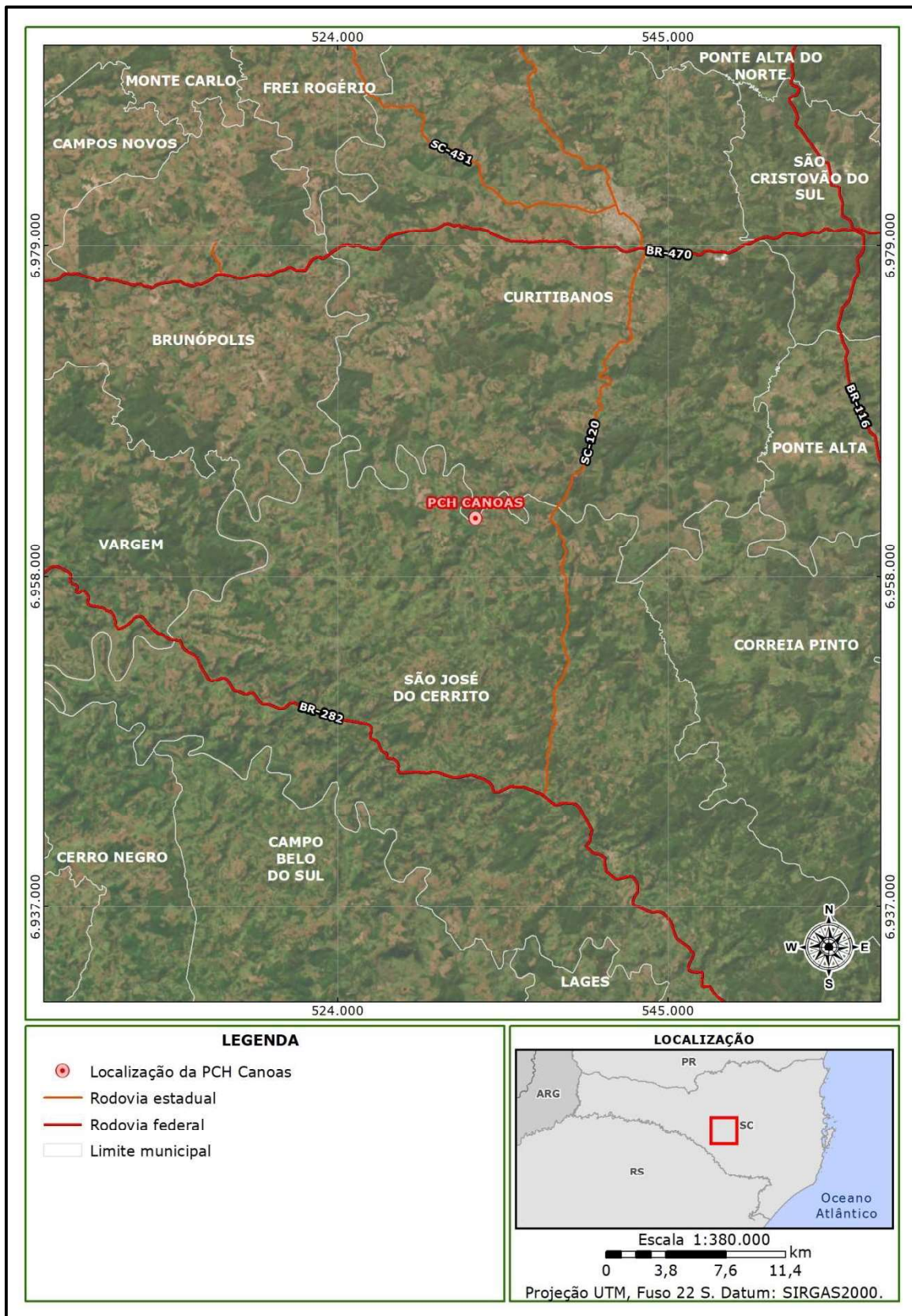
Ainda, verificou-se que o empreendimento não causará interferências em comunidades quilombolas, uma vez que a única comunidade identificada (Invernada dos Negros) está localizada a 41,45 km de distância da área de aproveitamento da PCH Canoas (figura 3).

Em anexo a este documento estão os arquivos shp e kml dos mapeamentos da área de aproveitamento da PCH Canoas.



Figura 2 - Mapa de localização dos assentamentos próximos ao empreendimento.



Figura 3 - Mapa de localização das comunidades quilombolas próximas ao empreendimento.

Sob estes termos, solicitamos a confirmação dos dados. Informamos ainda que a formalização desta consulta é parte do processo de licenciamento e necessária para emissão da licença ambiental do empreendimento.

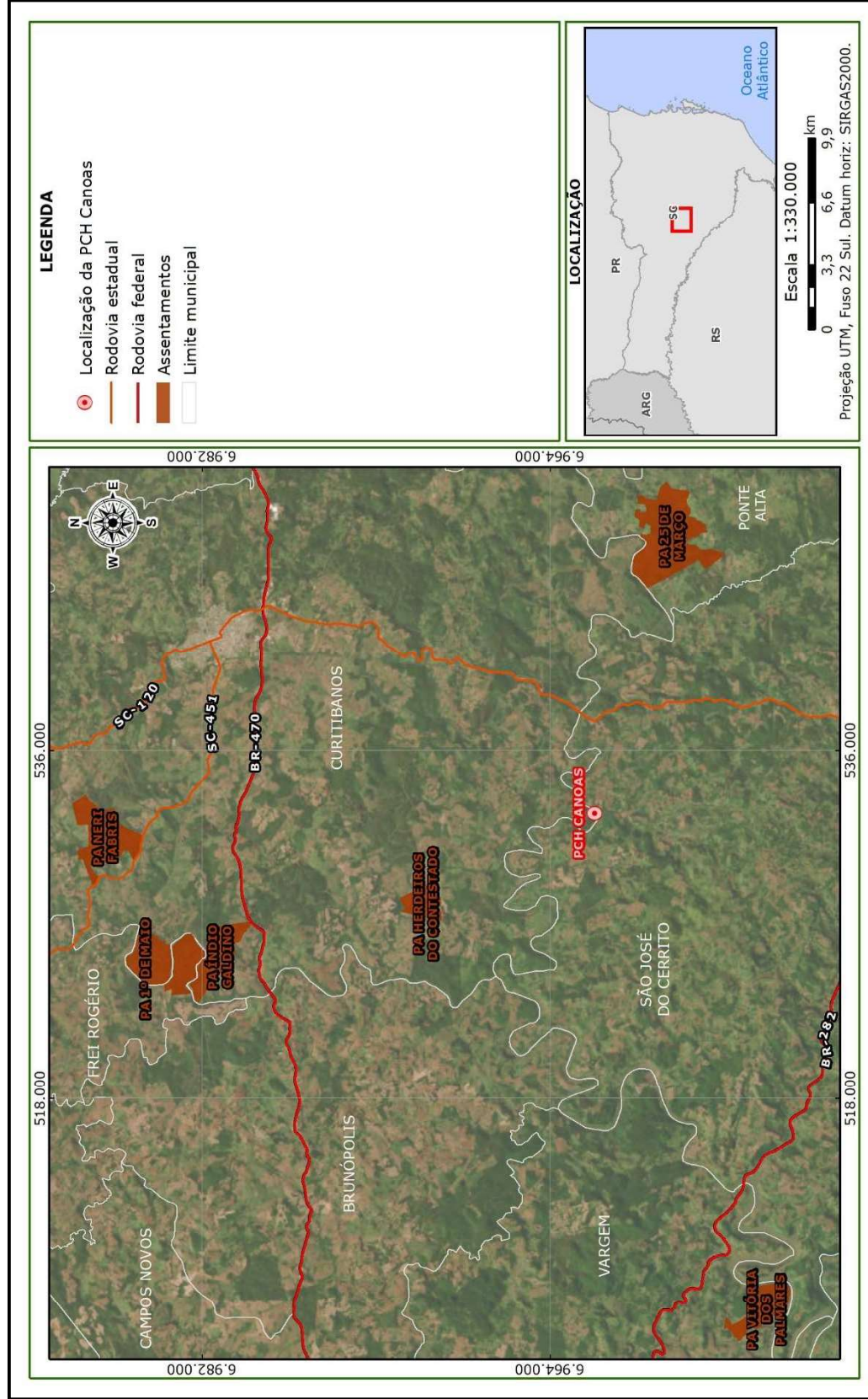
Na certeza de podermos contar com a colaboração deste competente órgão, desde já agradecemos.

Atenciosamente,

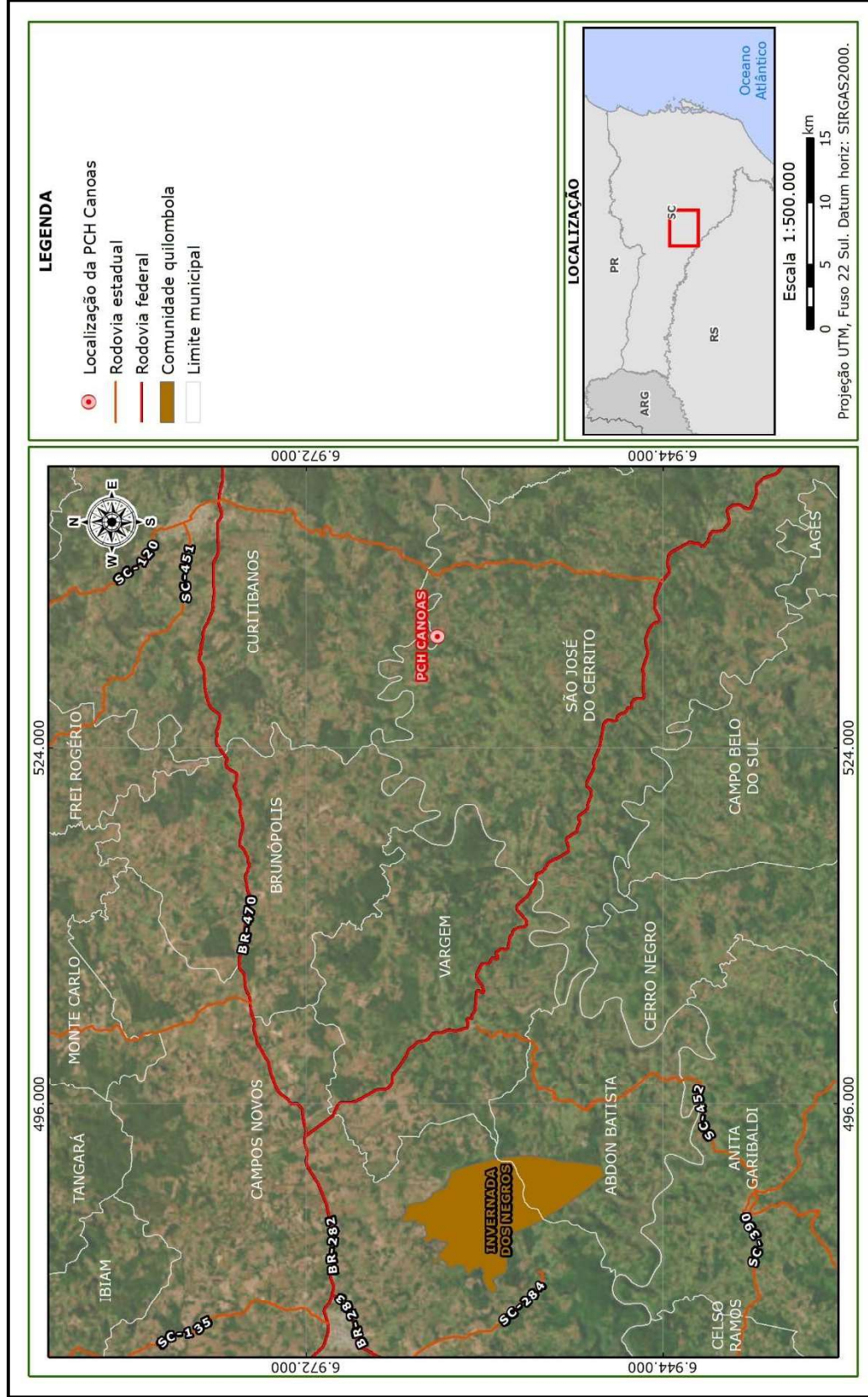
Ana Lima
Vice-Presidente de Business Support
Statkraft Energias Renováveis S.A

PROTOCOLO DE ASSINATURA(S)

O documento acima foi proposto para assinatura digital na plataforma IziSign. Para verificar as assinaturas clique no link: <https://www.portaldeassinaturas.com.br/Verificar/4C65-8061-AC41-0BF9> ou vá até o site <https://www.portaldeassinaturas.com.br:443> e utilize o código abaixo para verificar se este documento é válido.

Código para verificação: 4C65-8061-AC41-0BF9



Hash do Documento

2AA85ABA9529B074CA3EA6012BD904C1A572DF5526954DE8494D32C5DC79C191

O(s) nome(s) indicado(s) para assinatura, bem como seu(s) status em 06/04/2023 é(são) :

- Ana Claudia De Araujo Lima (Signatário - STATKRAFT
ENERGIAS RENOVÁVEIS S.A) - 685.959.484-53 em 06/04/2023
10:49 UTC-03:00
Tipo: Certificado Digital



Anexos disponíveis em

<https://ciaarquivos.ciaambiental.com.br/index.php/s/ZebFjmEBSFnWwEp>