

Ref: 202300066-4

Curitibanos, 27 de junho de 2023.

À

Prefeitura Municipal de São José do Cerrito

Rua Anacleto da Silva Ortiz, 127

CEP: 88570-000 – São José do Cerrito/SC

Assunto: **Consulta a intervenientes a respeito da implantação da PCH Canoas.**

Processo ANEEL: 48500.004832/2017-47.

Prezado Senhor,

JOSÉ DIRCEU DA SILVA

Prefeito

Através desta, leva-se ao conhecimento de V. Sa., que a empresa **Statkraft Energias Renováveis S.A.**, estabelecida na Rod. José Carlos Daux – SC 401, nº 5500, sala 325, Torre Jurerê A. Saco Grande, Florianópolis/SC, CEP 88.032-005, inscrita no CNPJ 00.622.416/0001-41, por seus representantes legais adiante subscritos, está desenvolvendo o **EIA/RIMA da PCH Canoas**, situada no rio Canoas, localizado na sub-bacia 71, bacia hidrográfica do rio Uruguai (7), no estado de Santa Catarina.

A seguir são apresentadas as coordenadas geográficas no eixo do barramento do aproveitamento:

- **Latitude: 27°26'30.06" Sul**
- **Longitude: 50°40'33.06" Oeste**

O rio Canoas tem comprimento total de 603 km e seus principais afluentes pela margem direita são os rios João Paulo, do Desquite, dos Cachorros e das Marombas, e pela margem esquerda os rios Ponte Alta, dos Macacos, dos Índios, do Tributo e das Caveiras.

Na figura 1 a seguir é apresentada a localização do empreendimento entre os municípios Curitibanos e São José do Cerrito.

*Recebido
16/08/23
Robson Marinho*

MUNICÍPIO DE SÃO
JOSÉ DO CERRITO
CNPJ 82.777 327/0001-38



Figura 1 - Mapa de localização da PCH Canoas.

MUNICÍPIO DE SÃO JOSÉ DO CERRITO
CNPJ 82.777 327/0001-39

O acesso principal até barramento da PCH inicia-se na cidade de Curitiba, sentido São José do Cerrito, cerca de 15 km pela rodovia SC 120, seguindo pela saída do km 235 da rodovia, para a região de Santa Cruz do Pery.

Após análise da região sobre a existência de unidades de conservação (UC) nas proximidades da bacia do rio Canoas, foi possível constatar que o aproveitamento não causará interferências em nenhuma unidade de conservação, visto que a mais próxima (Parque Estadual Rio Canoas) está localizada a uma distância de 48,5 km do aproveitamento da PCH Canoas, seguido pelas UCs RPPN Estadual Natural Serra da Farofa, RPPN Estadual Natureza Viva BRF, RPPN Parque Florestal do Contestado, Área de Preservação Permanente do Rio Uruguai e da Área de Relevante Interesse Ecológico Serra da Abelha, conforme ilustra a figura 2.

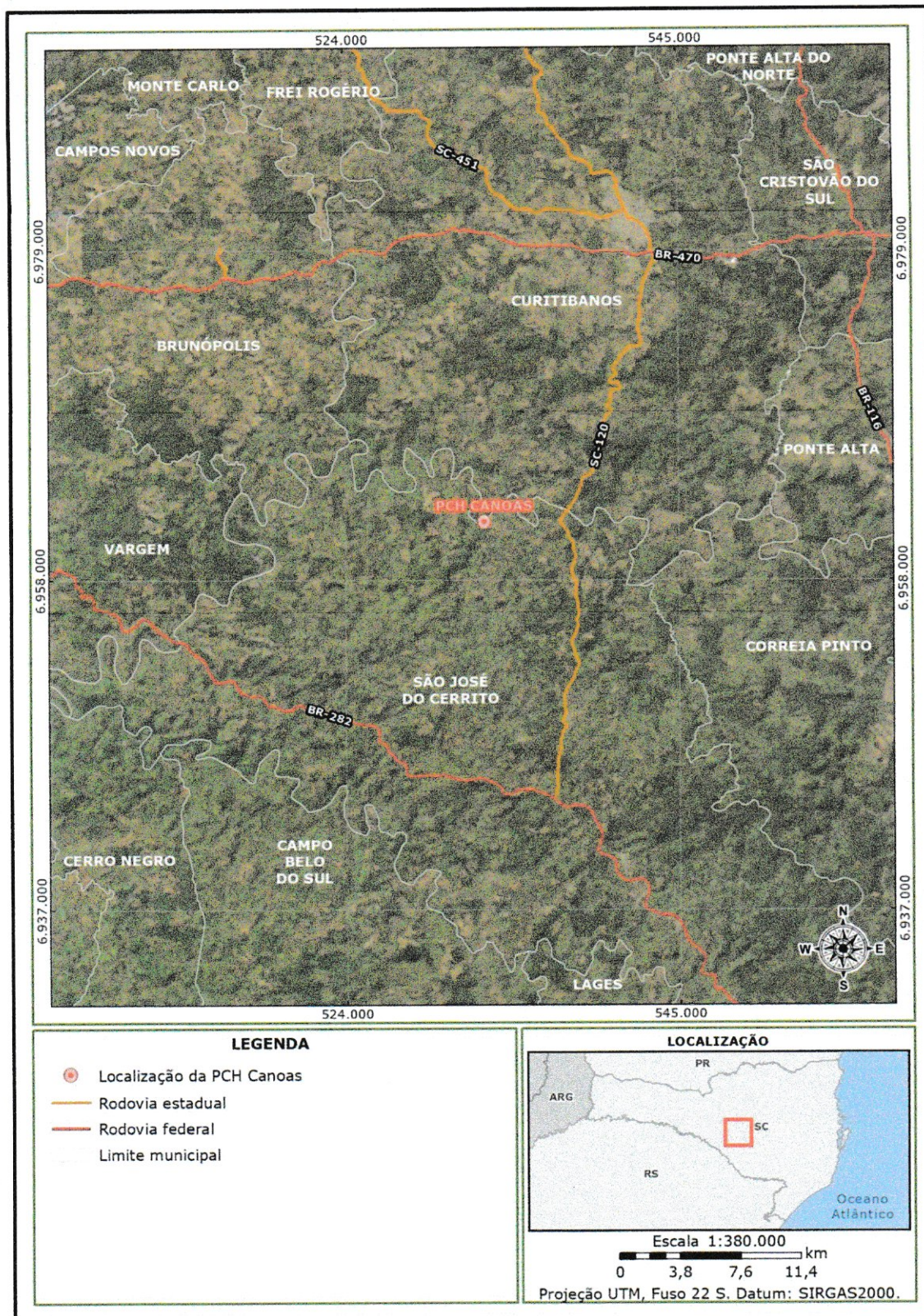
Em anexo a este documento estão os arquivos shp e kml dos mapeamentos da área de aproveitamento da PCH Canoas.

**MUNICÍPIO DE SÃO
JOSÉ DO CERRITO
CNPJ 82.777 327/0001-39₃**



Figura 2 - Mapa de localização das UC's próximas ao empreendimento.

Sob estes termos, solicitamos a confirmação dos dados apresentados, bem como a informação a respeito da eventual existência de unidades de conservação municipais na área indicada. Informamos, ainda, que a formalização desta consulta é parte do processo de licenciamento e necessária para emissão da licença ambiental, e foi sugerida pelo Instituto do Meio Ambiente de Santa Catarina (IMA) através da Informação Técnica nº 1370/2023/IMA/GELOP.

Na certeza de podermos contar com a colaboração desse competente órgão, desde já agradecemos.

Atenciosamente,

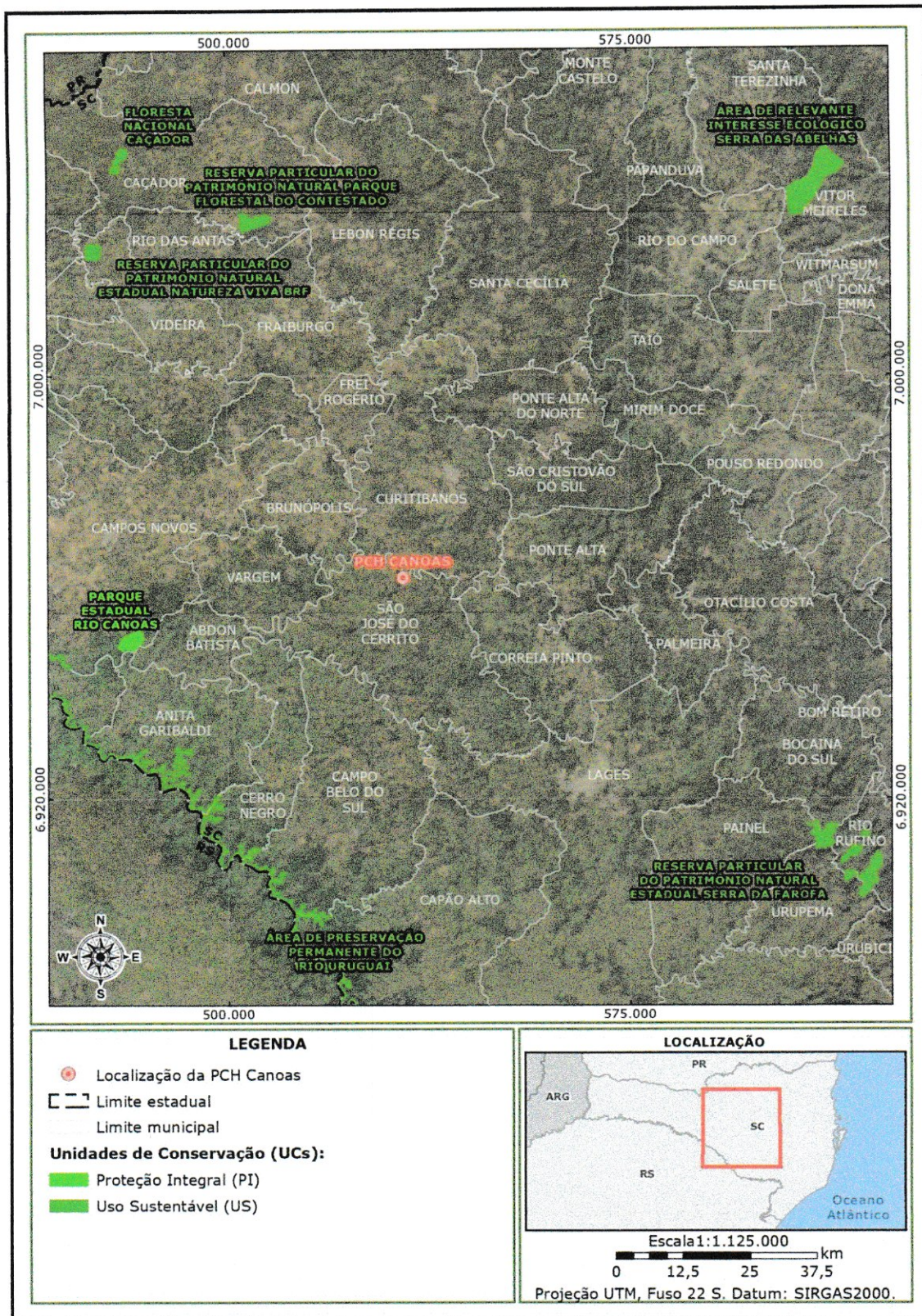
Ana Lima
Vice-Presidente de Assuntos Corporativos

MUNICÍPIO DE SÃO
JOSÉ DO CERRITO
CNPJ 82.777 327/0001-39



PROTOCOLO DE ASSINATURA(S)

O documento acima foi proposto para assinatura digital na plataforma IziSign. Para verificar as assinaturas clique no link: <https://izisign.com.br/Verificar/12BF-254F-5501-CB73> ou vá até o site <https://izisign.com.br> e utilize o código abaixo para verificar se este documento é válido.

Código para verificação: 12BF-254F-5501-CB73



Hash do Documento

178B66438BD5C58708C752B49186E4324088BF5EC58F2E7A846595FAE0B8DC43

O(s) nome(s) indicado(s) para assinatura, bem como seu(s) status em 30/06/2023 é(são) :

- Ana Claudia De Araujo Lima (Signatário - STATKRAFT
ENERGIAS RENOVÁVEIS S.A) - 685.959.484-53 em 30/06/2023
15:19 UTC-03:00
Tipo: Certificado Digital



MUNICÍPIO DE SÃO
JOSÉ DO CERRITO
CNPJ 82.777 327/0001-39

Arquivos em shp e kml disponíveis em:

<https://ciaarquivos.ciaambiental.com.br/index.php/s/rjzfbjBDo8aKSLN>

MUNICÍPIO DE SÃO
JOSÉ DO CERRITO
CNPJ 82.717 327/0001-39