



Fundação Nacional do Índio
PROTOCOLO DIGITAL - RECIBO DA SOLICITAÇÃO
Nº 000173.0010388/2023

DADOS DO SOLICITANTE

Nome: Diandra Christine Vicente De Lima
E-mail: *****@*****.br
CPF: ***.111.449-**

DADOS DO REPRESENTADO

Razão Social: STATKRAFT ENERGIAS RENOVAVEIS S/A
E-mail: *****@*****.br
CNPJ: 00.622.416/0001-41

DADOS DA SOLICITAÇÃO

Número da Solicitação: 000173.0010388/2023
Tipo da Solicitação: Protocolar documentos junto à Funai
Informações Complementares: Consulta a intervenientes a respeito da implantação da PCH Canoas.
Número do Processo Informado Pelo Solicitante: Não há
Data e Hora de Encaminhamento: 10/04/2023 às 16:55

DOCUMENTAÇÃO PRINCIPAL

Tipo do Documento	Nome do Arquivo
Requerimento	2023-00272_Oficio.FUNAI-Manifesto.pdf
Requerimento	Anexos Funai.pdf

DOCUMENTAÇÃO COMPLEMENTAR (Preenchimento Opcional)

Descrição do Documento	Nome do Arquivo
Não há	Não há

Sua solicitação poderá ter a documentação conferida, antes de ser tramitada para a unidade responsável. Em até 24h, a partir do envio, verifique o recebimento de e-mail contendo o Número Único de Protocolo (NUP) e orientações para o acompanhamento.

Ref. 2023-00272

Florianópolis, 04 de abril de 2023.

À

FUNAI – Fundação Nacional do Índio

SBS Qadra 02 Lote 14 Ed. Cleto Meireles

CEP 70.070-350 Brasília – DF

Assunto: **Consulta a intervenientes a respeito da implantação da PCH Canoas.**

Processo ANEEL: 48500.004832/2017-47

Prezado Senhor,

FLÁVIO CHIARELLI VICENTE DE AZEVEDO

Presidente

Através desta, levo ao conhecimento de V.Sa., que a empresa **Statkraft Energias Renováveis S.A.**, estabelecida na Rod. José Carlos Daux – SC 401, nº 5500, sala 325, Torre Jurerê A. Saco Grande, Florianópolis/SC, CEP 88032-005, inscrita no CNPJ 00.622.416/0001-41, por seu representante legal adiante subscrito, está desenvolvendo o **EIA/RIMA da PCH Canoas**, situada no rio Canoas, localizado na sub-bacia 71, bacia hidrográfica do rio Uruguai (7), no estado de Santa Catarina.

A seguir são apresentadas as coordenadas geográficas no eixo do barramento do aproveitamento:

- **Latitude: 27°26'30.06" Sul**
- **Longitude: 50°40'33.06" Oeste**

O rio Canoas tem comprimento total de 603 km e seus principais afluentes pela margem direita são os rios João Paulo, do Desquite, dos Cachorros e das Marombas, e pela margem esquerda os rios Ponte Alta, dos Macacos, dos Índios, do Tributo e das Caveiras.

Na figura 1, a seguir, é apresentada a localização do empreendimento entre os municípios Curitibaanos e São José do Cerrito.



Figura 1 - Mapa de localização da PCH Canoas.

Este documento foi assinado digitalmente por Ana Claudia De Araujo Lima. Para verificar as assinaturas vá ao site <https://www.portaldeassinaturas.com.br:443> e utilize o código FC70-8103-2DA4-47E3.

O acesso principal até o barramento da PCH inicia-se na cidade de Curitiba, sentido São José do Cerrito, cerca de 15 km pela rodovia SC 120, seguindo pela saída do km 235 da rodovia, para a região de Santa Cruz do Pery.

Após análise da região sobre a existência de terras indígenas nas proximidades da bacia do rio Canoas, foi possível constatar que o aproveitamento não causará interferências em nenhuma terra indígena, visto que a mais próxima (Rio dos Pardos) está localizada a uma distância de 112,21 km do aproveitamento da barragem, seguido das terras Barragem do Norte e Ibirama (figura 2).

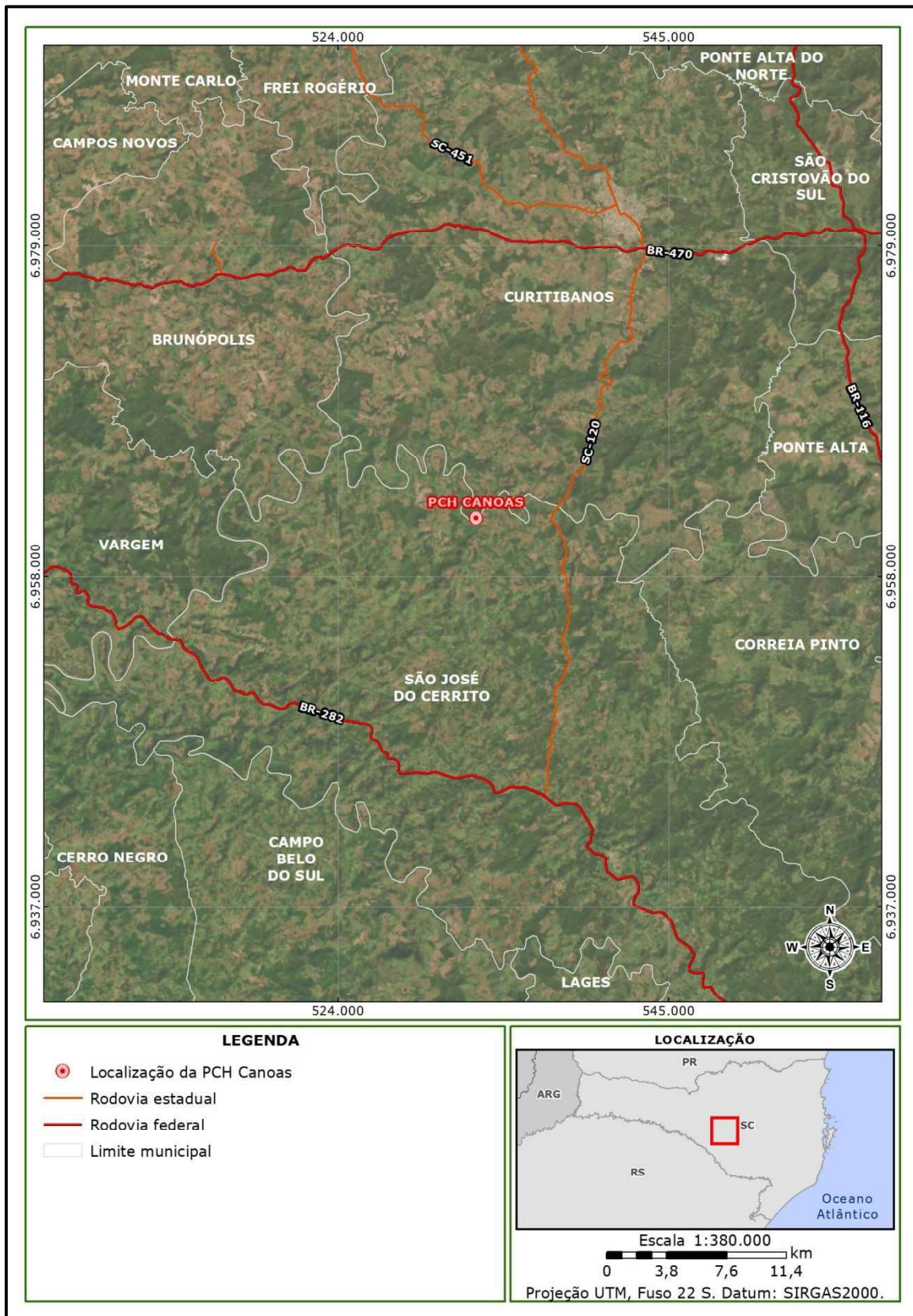
Em anexo a este documento estão os arquivos shp e kml dos mapeamentos da área de aproveitamento da PCH Canoas.



Figura 2 - Mapa de localização das terras indígenas próximas ao empreendimento.

Sob estes termos, solicitamos a confirmação dos dados. Informamos ainda que a formalização desta consulta é parte do processo de licenciamento e necessária para emissão da licença ambiental.

Na certeza de podermos contar com a colaboração desse competente órgão, desde já agradecemos.

Atenciosamente,

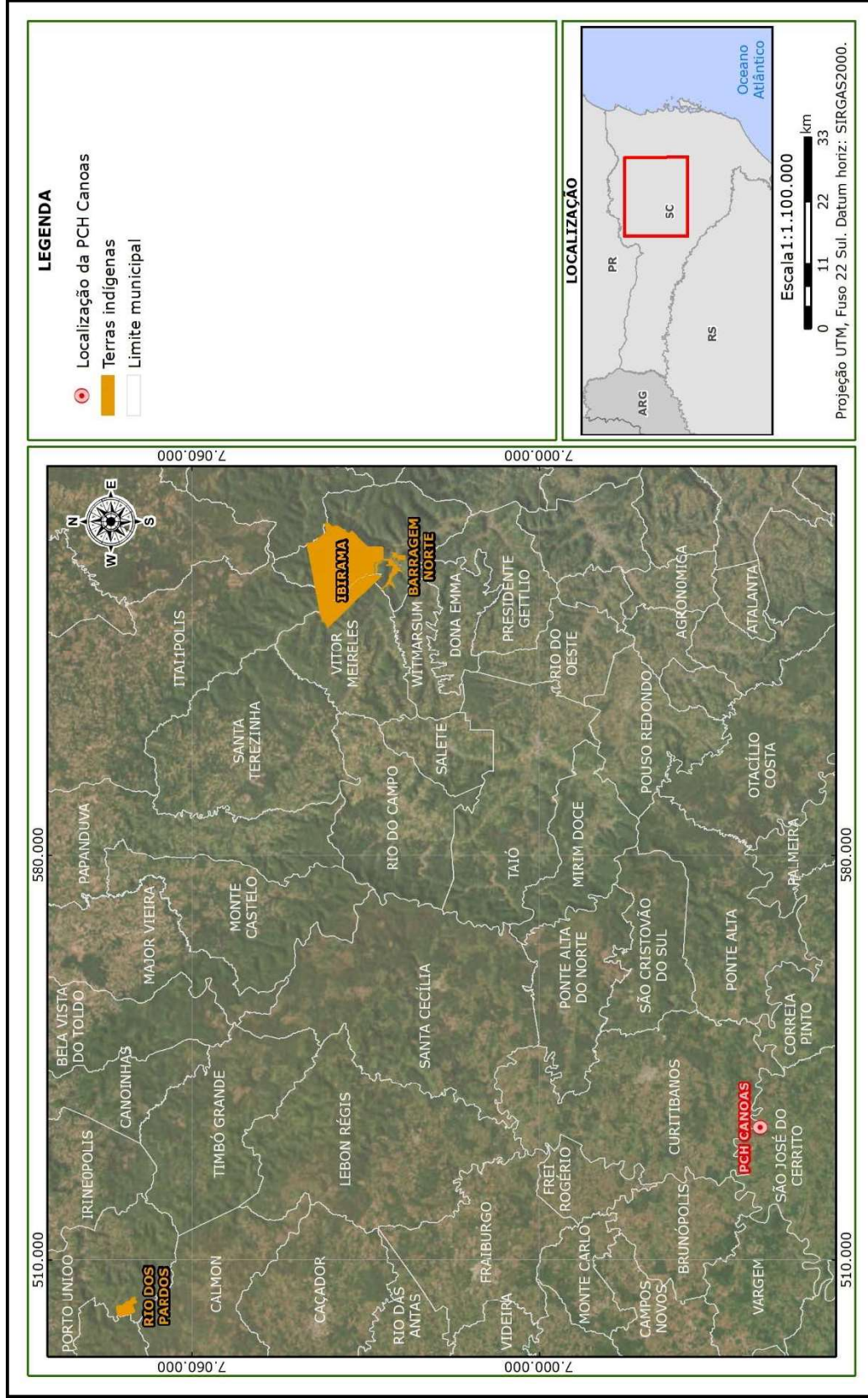
Ana Lima
Vice-Presidente de Business Support
Statkraft Energias Renováveis S.A

PROTOCOLO DE ASSINATURA(S)

O documento acima foi proposto para assinatura digital na plataforma IziSign. Para verificar as assinaturas clique no link: <https://www.portaldeassinaturas.com.br/Verificar/FC70-8103-2DA4-47E3> ou vá até o site <https://www.portaldeassinaturas.com.br:443> e utilize o código abaixo para verificar se este documento é válido.

Código para verificação: FC70-8103-2DA4-47E3



Hash do Documento

2DB28529FDB3615929D46C0DCE1A79A83C2C2BE6811EF40DD644F260D388C6E9

O(s) nome(s) indicado(s) para assinatura, bem como seu(s) status em 06/04/2023 é(são) :

- Ana Claudia De Araujo Lima (Signatário - STATKRAFT
ENERGIAS RENOVÁVEIS S.A) - 685.959.484-53 em 06/04/2023
10:51 UTC-03:00
Tipo: Certificado Digital



Anexos disponíveis em

<https://ciaarquivos.ciaambiental.com.br/index.php/s/i9wM5iESKGPNRAi>